

I. INFORMACIÓN FINANCIERA

I) Detalles del Fondo

| Detalles del Fondo | |
|-------------------------|--|
| Razón Social | Siefore Coppel Básica 4 S.A. de C.V. |
| Inicio de Operaciones | 03/03/2008 |
| Tipo de Fondo | Básica |
| Clave Bolsa | COPPEL4 |
| Activos Administrados * | 114,560 |
| ISIN | MX54COOQ0023 |
| Comisión Anual | 1.08% |
| Administrador | Afore Coppel S.A. de C.V. |
| Director General | Lic. Mauricio Adrián Alarcón Montes de Oca |
| Presidente del Consejo | Enrique Ramón Coppel Luken |

Activos Administrados *

\$114,560

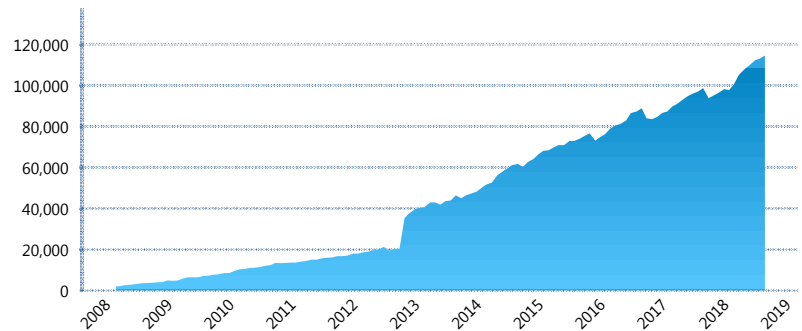

*Cifras en millones de pesos

Contiene el efecto de fusiones, cortes transversales y transferencias por edad. Para mayor información consultar: <http://www.consar.gob.mx/gobmx/Aplicativo/Factsheets/EC/ECSAR.pdf>

II) Inversiones

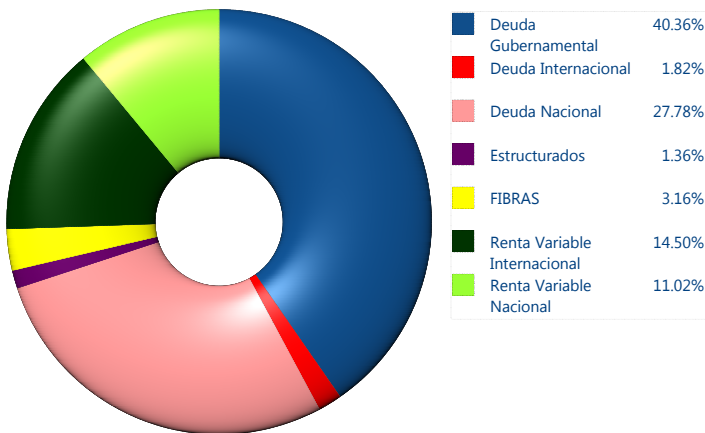

| Tipo de Instrumento | | Coppel (SB4) | Sistema Básicas 4** |
|------------------------------|---------------------------------|----------------|---------------------|
| Renta Variable Nacional | Renta Variable Nacional | 11.02% | 9.76% |
| | Total | 11.02% | 9.76% |
| Renta Variable Internacional | Renta Variable Internacional | 14.50% | 17.55% |
| | Total | 14.50% | 17.55% |
| Mercancías | Mercancías | 0.00% | 0.36% |
| | Total | 0.00% | 0.36% |
| FIBRAS | FIBRAS | 3.16% | 2.87% |
| | Total | 3.16% | 2.87% |
| Estructurados | Estructurados | 1.36% | 5.85% |
| | Total | 1.36% | 5.85% |
| Deuda Nacional | Aerolíneas | 0.17% | 0.02% |
| | Alimentos | 1.14% | 0.70% |
| | Automotriz | 1.51% | 0.27% |
| | Banca de Desarrollo | 0.00% | 0.95% |
| | Bancario | 0.86% | 0.82% |
| | Bebidas | 0.94% | 0.55% |
| | Cemento | 0.00% | 0.05% |
| | Centros Comerciales | 0.20% | 0.09% |
| | Consumo | 1.77% | 0.38% |
| | Deuda CP | 0.00% | 0.01% |
| | Empresas Productivas del Estado | 3.37% | 2.31% |
| | Estados | 0.35% | 0.31% |
| | Europesos | 0.00% | 2.74% |
| | Grupos Industriales | 0.19% | 0.45% |
| | Infraestructura | 6.80% | 3.98% |
| | Inmobiliario | 0.75% | 0.14% |
| | OTROS | 2.44% | 0.87% |
| | Papel | 0.00% | 0.04% |
| | Serv. Financieros | 0.73% | 0.49% |
| | Siderurgica | 0.00% | 0.01% |
| Telecom | 2.05% | 0.93% | |
| Transporte | 2.14% | 0.60% | |
| Vivienda | 2.37% | 1.29% | |
| Total | 27.78% | 18.00% | |
| Deuda Internacional | Deuda Internacional | 1.82% | 0.64% |
| | Total | 1.82% | 0.64% |
| Deuda Gubernamental | BONDESD | 2.07% | 0.73% |
| | BONOS | 0.33% | 14.31% |
| | BPA182 | 0.06% | 0.01% |
| | CBIC | 0.00% | 2.65% |
| | CETES | 1.17% | 2.50% |
| | REPORTO | 3.42% | 2.12% |
| | UDIBONO | 33.31% | 21.94% |
| | UMS | 0.00% | 0.72% |
| Total | 40.36% | 44.98% | |
| Total | 100.00% | 100.00% | |

Evolución de Inversiones

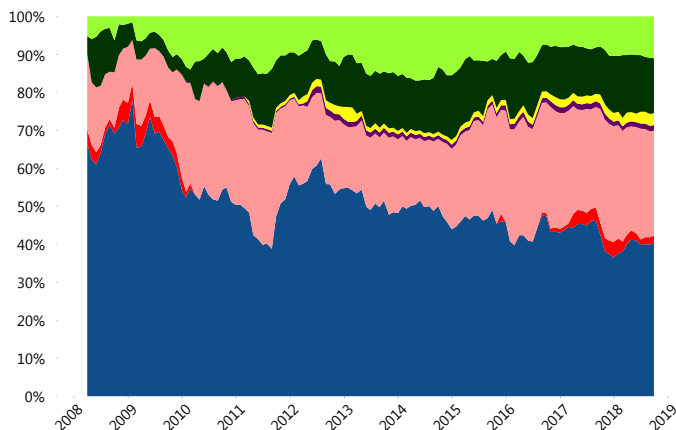

**Considera las inversiones de todo el grupo de SIEFORES Básicas 4 Cifras al cierre de septiembre de 2018

III) Desempeño

Rendimiento Bolsa

| Tipo | Coppel (SB4) | Sistema Básicas 4 |
|--------|--------------|-------------------|
| 1 año | 5.20% | 4.93% |
| 2 años | 4.96% | 4.86% |
| 3 años | 6.54% | 5.87% |
| 5 años | 6.86% | 5.84% |

Indicador de Rendimiento Neto

| Siefore | IRN % |
|---------------------|--------------|
| Profuturo (SB4) | 8.49% |
| SURA (SB4) | 7.80% |
| Citibanamex (SB4) | 7.23% |
| Coppel (SB4) | 6.89% |
| Azteca (SB4) | 6.49% |
| Principal (SB4) | 6.41% |
| XXI-Banorte (SB4) | 6.41% |
| PensionISSSTE (SB4) | 6.39% |
| Inbursa (SB4) | 5.90% |
| Invercap (SB4) | 5.70% |

| | |
|--------------------|--------|
| Promedio Simple | 6.77 % |
| Promedio Ponderado | 7.04 % |

Evolución con inversión inicial de \$1000

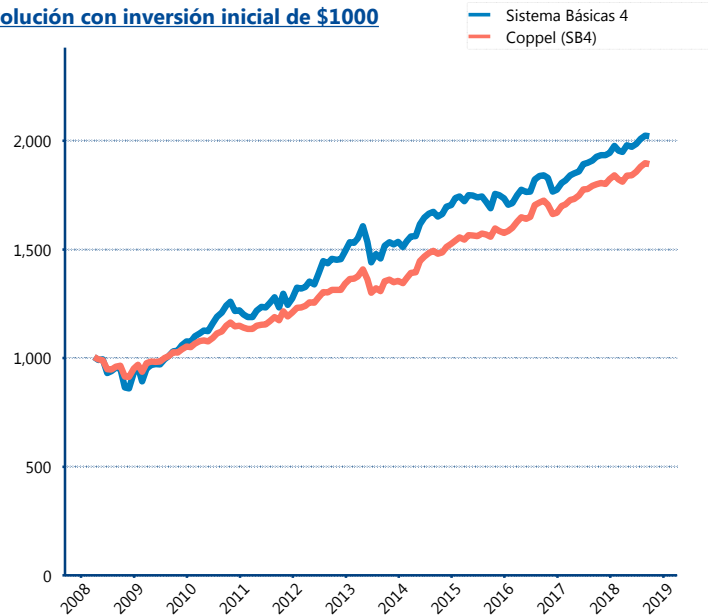

Construido con el precio de la Siefore registrado en la Bolsa Mexicana de Valores

IV) Medidas de sensibilidad y riesgos

Evolución del Plazo Promedio Ponderado

